

Pharusplan
* Georg Groth *
2b Klasse .

PHARUS- PLAN

RIGA

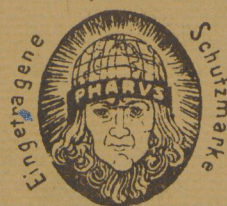

Verlag Jonck & Poliewsky
RIGA.

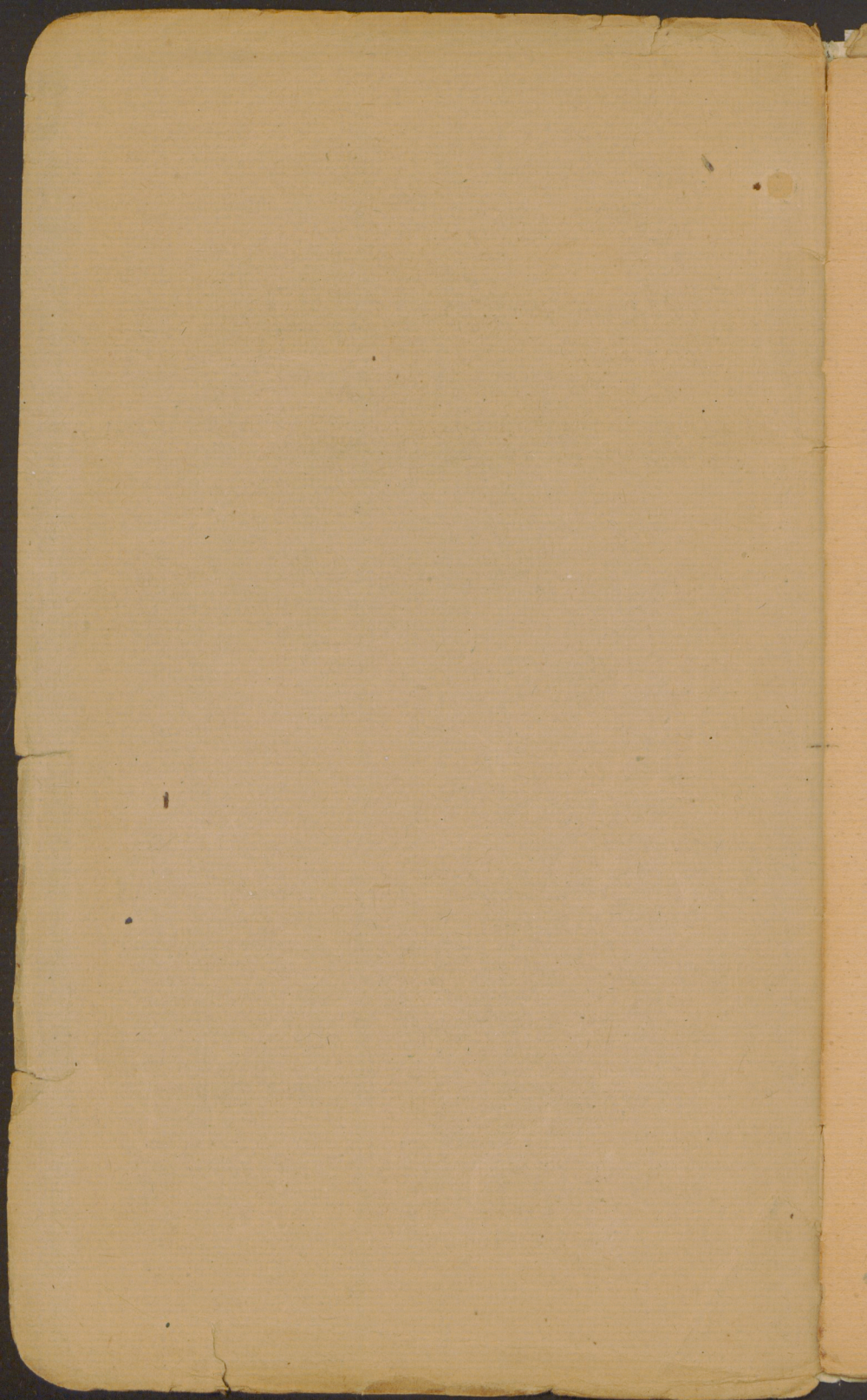

Führer durch Riga
und Straßen-Verzeichnis
mit Hinweis auf den Pharus-Plan Riga

* 1881 G. o. t. h *

VERLAG JONCK & POLIEWSKY
RIGA

Handwritten text, possibly a title or reference, mostly illegible due to fading.



ZLK 13288

1949 D 297/101

54.

Führer durch Riga

und Straßenverzeichnis

mit Hinweis auf den

Pharus - Plan Riga.

Riga ist seit Ausrufung des lettländischen Staates am 18. November 1918 Hauptstadt der lettländischen Republik. Es ist Sitz des Staatspräsidenten, der Ministerien und Regierungsbehörden, des Landtages und der Landesuniversität. Die Einwohnerzahl beträgt nach der Volkszählung 1925 3 7 699 und zwar 150 439 Männer und 187 260 Frauen. Der Nationalität nach sind: Letten 198 736, Deutsche 43 792, Russen 29 235, Juden 39 459, Polen 13 119, Litauer 7 748, Esten 2 332, Ausländer usw. 3 278.

Eine wertvolle Ergänzung zu dem Pharus-Plan von Riga bildet **K. v. Löwis Geschichtlicher Führer durch Riga**. Zu haben in jeder Buchhandlung oder beim Verlage Jonck & Poliewsky, Kaufstr. 3.

Rundgang durch die Stadt.

Vom Pulverturm in der Sandstraße beim Basteiberg durch die Lärmstraße entlang der alten Stadtmauer zum Schwedentor, weiter durch die Jakobstr. zum Landtagsgebäude (früher Ritter-schaftshaus) zur Jakobkirche (jetzige Röm.-Kath. Kathedr. Kirche) und Marien-Magdalenenkirche durch die Kleine Schloßstraße zum alten Schloß, dem Sitze des Staatspräsidenten, durch die Große Schloßstraße an der Börse vorbei rechts zur Domkirche und Kreuzgang, daneben Dommuseum, durch die Palaisstr., Große und Kleine Neustr. zum Rathausplatz mit Roland und Schwarzhaupterhaus, durch die Herrenstraße zur Petrikerche (Turmbesteigung), daneben die Johanniskirche und die St. Georgskirche im Konvent zum heiligen Geist, durch die Scharren- und Scheunenstr. zur Großen und Kleinen Gilde, durch die Große und Kleine Schmiedestr. und Theaterstr. zur Lettischen Nationaloper (früherem Deutschen Stadttheater) gegenüber der Lettländischen Universität beim Wöhrmannschen Park.

Museen.

Dommuseum (Domplatz) mit Museum der Gesellschaft für Geschichte und Altertumskunde und des Naturforscher-Vereins.

Kunstmuseum an der Esplanade auf der Waldemarstr.

Kriegsmuseum im Pulverturm an der Sandstr.

Ethnograph. Museum im Schloß.

Regierung und Behörden.

Staatspräsident: Jahnis Tschakste, Schloß, Telephon Nr. 2—49. Dienstag und Freitag von 11—1. **Ministerpräsident:** Waldemarstr. 3, Tel. 32; Montags, Mittwochs und Freitags von

10—11.30. *Landtagspräsident*: Friedrich Wesman, Privat-Adr.: Gr. Jakobstr. 11, Tel. 7—70, tägl. von 10—11. *Außenministerium*: Waldemarstr. 31, Tel. 9—19. *Innenministerium*: Freiheitsstr. 37/39, Tel. 4—63. *Kriegsministerium*: Waldemarstr. 10/12, Tel. 38—51. *Finanzministerium*: Waldemarstr. 2, Tel. 18—37. *Landwirtschaftsministerium*: Kolpak-Boulevard 6, Tel. 5—88. *Justizministerium*: Antonienstr. 6, Tel. 3—38. *Verkehrsministerium*: Gogolstr. 3, Tel. 11—92. *Bildungsministerium*: Waldemarstr. 36a, Telephon 2—76. *Arbeitsministerium*: Schulenstr. 28, Tel. 29—81. *Staatskontrolleur*: Waldemarstr. 26, Tel. 9—27. *Staatskanzleidirektor*: Waldemarstr. 3, Tel. 10—54. *Statistische Verwaltung*: Säulenstr. 12, Tel. 10—44.

Zollamt, Waldemarstr. 1. — **Hauptpostamt**, Aspasiaboulevard, daneben Telegraphenamt, auch nachts geöffnet. — **Rigaer Kommunalinstitutionen**: Stadtamt, Große Königstr. 5, Telephon 7—95. — **Finanzamt**, Große Königstr. 5, Telephon 509. — **Handelsamt** daselbst, Telephon 756. — **Stadtbibliothek**, Rathaus. — **Polizei-Präfektur**, Aspasiaboulevard 14. Kriminalpolizei, Telephon 154, Adreßbüchse Telephon 370. Polizeibezirke: 1. Bez. Kl. Jungfernstr. 9, Tel. 304; 2. Bez. Kolpackboulevard 10, Tel. 305; 3. Bez. Barentöterstr. 7, Tel. 306; 4. Bez. Matthäistr. 9, Tel. 307; 5. Bez. Allaschestr. 5, Tel. 308; 6. Bez. Gogolstr. 7, Tel. 309; 7. Bez. Marienstr. 28, Tel. 310; 8. Bez. Adlerstraße 2a, Tel. 311; 9. Bez. Dünaburger Str. 8, Tel. 312; 10. Bez. Schiffstraße 5, Tel. 313; 11. Bez. Dünamündsche Str. 5, Tel. 318; 12. Bez. Petersburger Chaussee 18, Tel. 317; 13. Bez. Bolderaa Robezu eela 11, Tel. 484. Politische Polizei: Albertstr. 13, Tel. 2407. Hafenpolizei: 1. Wache Kischinewsche Str. 13, Tel. 359; 2. Wache Kämmereistr. 3, Tel. 327; 3. Wache Mühlgaben Krasta iela 7, Tel. 474. Eisenbahnpolizei: Rainisboulevard 21, W. 4, Telephon 1528.

Auswärtige Vertretungen in Riga.

I. Gesandtschaften.

Amerika (Vereinigte Staaten): Georg Allunanstraße 2, W. 1, Tel. 1010. — *Deutsches Reich*: Rainisboulevard 13, Tel. 159. — *Estland*: Schulenstr. 13, W. 14, Tel. 212. — *Finnland*: Kolpackboulevard 1, W. 2, Tel. 2833. — *Frankreich*: Schützenstr. 1, W. 2, Tel. 7. *Großbritannien*: Waldemarstr. 71, Tel. 1246, 1991. — *Italien*: Elisabethstr. 47, W. 1, Tel. 374. — *Litauen*: Georg Allunanstraße 3, W. 2, Tel. 1160. — *Polen*: Waldemarstr. 27/29, Tel. 1056. — *Rußland*: Antonienstr. 2, Tel. 1056. — *Schweden*: Exportstr. 5, W. 8, Tel. 1283. — *Ungarn*: Basteiboulevard 6, W. 6.

II. Generalkonsulate und Konsulate.

Amerika (Vereinigte Staaten): Große Sandstr. 10, Tel. 1212. — *Belgien*: Generalkonsulat, Albertstr. 2, W. 4, Tel. 828, Konsulat, Bremer Str. 5, W. 2, Tel. 29. — *Dänemark*: Jägerstr. 6b, Tel. 419. *Estland*: Schulenstr. 13, W. 14, Tel. 169. — *Finnland*: Kolpackboulevard 1, W. 2. — *Frankreich*: Waldemarstr. 35, Tel. 8. — *Georgien*: Parkstr. 2, W. 3. — *Großbritannien*: Rainisboulevard 9, Tel. 1133. *Niederlande*: Große Brauerstr. 1/3, Tel. 222. — *Norwegen*: Große Schloßstr. 21, Tel. 996. — *Persien*: Große Sandstr. 8/10, W. 3, Tel. 296. — *Polen*: Rainisboulevard 6, W. 1, Tel. 1066. — *Schweden*: Oberst Briedis-Str. 4, W. 3, Tel. 1261. — *Schweiz*: Waldemarstr. 7,

Tel. 5670. — *Spanien*: Lahtschplehsisstr. 87. — *Tschechoslowakei*: Schützenstr. 9. — *Ungarn*: Große Sandstr. 34, Tel. 1642.

Straßenbahnverkehr.

- Linie Nr. 1: Zur Fabrik Phönix von der Ringlinie (Linie um die Altstadt) über Freiheitsboulevard und die Freiheits(Alexander)str.
Linie Nr. 2: Zum Kriegshospital über Ringlinie, Freiheitsboulevard, Freiheitsstr., Karolinenstr., Friedensstr., Bärenstr. zum Ausstellungsgelände und nach Kaiserwald.
Linie Nr. 3: Zur Pernauerstr. über Ringlinie, Marienstr., Säulenstraße, Sprenkstr., Adlerstr.
Linie Nr. 4: Zur Revaler Str. über Ringlinie, über Kristian-Baron-(Suworow)-Str.
Linie Nr. 5: Zur Fabrik Kusnezow über Ringlinie, Moskauer Str.
Linie Nr. 6: Zur Fabrik Prowodnik über Ringlinie, Waldemarstr., Kolpakboulevard, Weidendamm.
Linie Nr. 7: Zum Armistaedtschen Kinderhospital über Ringlinie, Schonerstr. und Mitauer Chaussee.
Linie Nr. 8: Zum Hagensberger Markt über Ringlinie, Schonerstr.
Linie Nr. 9: Zum Regimentshof-Hagensberg über Ringlinie, Rank-schen Dom, Schlocksche Str.

Autobuslinien.

Vom Freiheitsboulevard Linien nach Kaiserwald, Hagensberg, Pleskodal, Nordeckshof, Ilgeziem, Thorensberg, Annenhof, Bienenhof. Von der Nationaloper nach Majorenhof, Dubbeln, Barbelstr., Thorensberg, Baldohn.

Vom Rathausplatz Linien nach Sassenhof, Keckau, Bullensche Straße, Libauer Str., Bieringshof, Windauer Str.

Linien von der Station Riga I - Rote Düna, Moskauer Str. - Export-hafen, Wolmarer Str. - Kaisergarten, Dünaufer, Matthäifriedhof, Fabrik Phönix - Jägel, Rote Düna - Mühlgraben.

Banken.

Latvijas Banka (Reichsbank), Schloß-Platz. *Rigaer Kreditbank*, Sandstraße. *Rigaer Commerzbank*, Scheunenstr. *Stadt-Diskonto-bank*, Rathaus. *Zentralgenossenschaftskasse*, Pferdestr. *Börsen-bank*, Große Schloßstr. usw.

Ausflüge in die Umgebung Rigas.

An den livländischen Strand. Seebad Weezhaken. Mit Dampfer der Augsburglinie vom Augsburgdampfersteg. Bequeme Tages-tour, auch Ueberrnachtungsgelegenheit.

Nach den Seebädern Bilderlingshof, Majorenhof, Edinburg, Dubbeln, Kemmern usw. Bequeme Bahn-, Dampfer- und Auto-busverbindung. (Führer dazu: Führer durch den Strand, Verlag Jonck & Poliewsky, Riga, Kaufstr. 3).

Livländische Schweiz an der livl. Aa bei Seegewold und Wenden. (Siehe Führer durch die Livländische Schweiz und Schloß Wenden, Verlag Jonck & Poliewsky, Kaufstr. 3.)

Verzeichnis der Straßen. (Lettisch—Deutsch).

Ielā	Straße
Ādmiņu	Gerber L 5
Āgenskalna	Hagensberger B 6—D 5
Aiviekstes	Ewst N 7
Akas	Brunnen J 4
Akmeņu	Stein G 7
Alberta	Albert H 3
Alberta laukums	Albert Square H 6
Aldaru, lielā	Brauer, Gr. H 5
Aldaru, mazā	Brauer, Kl. H 5
Alises	Alicen D 6
Altonavas, lielā	Altonaer, Gr. E 8—F 7
Alūksnes, mazā	Marienburgē, Kl. G 1
Amalijas	Amalien E 7—6
Andrēja Pumpura	Andreas Pumpur H 4
Anglikaņu	Anglikanische G 5
Annas	Annen K 2
Annasmuižas	Annenhofsche A 4—B 5
Antonijas	Antonien H 4—3
Arhitektu	Architekten J 5
Artilerijas	Artillerie L 3—M 4
Arsenala	Arsenal G 5
Aspazijas bulv.	Aspasia-Boulevard H 5
Ata	Otto M 3—N 3
Audēju	Weber H 5
Augļu	Frucht D 7—E 7
Augš	Ober M 4—N 4
Augustines	Augusten M 3
Avotu	Sprenk K 5—M 4
Āzenes	Ahsensche E 5
Balastdambis	Ballastdamm G 4—F 5
Balasta	Ballast E 4
Baldones	Baldohnsche C 6—D 5
Baložu	Tauben D 5—E 6
Baltasmuižas	Weissenhofsche C 1-D 2
Bārdziņu	Barbier K 7
Bāriņu	Waisen D 7—F 7
Bārtas	Bartausche A 7—B 6
Basteja bulv.	Bastei-Boulevard H 4-5
Batarejas	Batterie H 7
Baznīcas	Kirchen J 3—4
Bēnes	Behnensche C 2
Bērsones	Bersohnsche N 1
Berzu	Birken D 8
Bezdelīgu	Schwalben D 6—E 5
Bīskapu, lielā	Bischof, Gr. G 5
Bīskapu, mazā	Bischof, Kl. G 5
Bišu, lielā	Bienen, Gr. D 7
Bišu, mazā	Bienen, Kl. D 7
Blaumapa	Blaumann J 4—K 5

Ielā

Bolderājas
Bremešu
Brīvības bulv.
Brīvības
Brīvzemnieka
Bruņinieku
Brusu
Buļļu
Buršu
Buru

Cementa
Cēsu
Cigoriņu
Ciruļu
Citadeles

Dārtas
Dārza
Dārzaugļu
Daugavpils
Daugavtilgus
Daugavgrīvas
Davida
Dēļu
Dobeles
Domes laukums
Dreiliņu
Dundagas
Durbes
Dzirnavu

Ēdoles
Edvarda
Eiženijas
Elijas
Elizabetes
Embotes
Emmas
Enkura
Ergeļu
Ergļu
Ernestīnes

Fabrikantu
Fridrika
Friedriksalas krast-
male

Gaisiņa
Ganību dambis

Ganu

Straße

Bolderaaer A 2
Bremer G 5
Freiheits-Boulev. H4-J4
Freiheits J 4—M 1
Brihwsemniek E 8—F 9
Ritter J 3—M 4
Brussen G 9
Bullensche B 1—D 3
Burschen E 6
Segel G 8—H 9

Cement B 1—C 1
Wendensche L 2
Zichorien E 8—9
Lerchen K 6
Zitadellen G 4

Dorotheen D 7—E 6
Garten B 5—C 4
Gartenfrucht M 2
Dünaburger L 7—6
Dünamarkt G 5—6
Dünamündesche D 2—E 6
David B 3
Bretter G 8
Doblensche E 6
Domplatz G 5
Dreilings C 7
Dondangensche C 2
Durbensche A 3—B 3
Mühlen H 3—J 7

Edwahlensche C 1
Eduard H 3
Eugenien B 4—C 4
Elias J 6—K 7
Elisabeth G 3—J 5
Ambothensche C 3—D 2
Emma C 2—D 2
Anker E 3
Orgel E 6
Adler M 4
Ernestinen D 6—C 7

Fabrikanten B 6
Friedrich N 8
Friedrichsholmsches
Ufer H 8—J 8

Gaisin J 6
Weidendamm (früher
W. D. II) H 1
Hirten H 3

Ielā

Gertrudes
 Gildes
 Gipsa
 Gleznotāju
 Gogoļa
 Gravju, lielā
 Gravju, mazā
 Grants
 Gravjumuižas
 Grēcinieku, lielā
 Grēcinieku, mazā
 Grēdu
 Gregora
 Grīvas
 Grodnas
 Grotēs
 Gumijas
 Gutenberga

Hamana
 Hanzas
 Herdera laukums
 Hermaņa
 Hospitala

Iecavas
 Ilķena
 Indriķa
 Inženieru
 Isā

Jāņa
 Jaun, lielā
 Jaun, mazā
 Jaunavu, lielā
 Jaunavu, mazā
 Jekaba, lielā
 Jekaba, mazā
 Jekaba laukums
 Jekabpils
 Jelgavas šoseja
 Jesusbaznīcas
 Jūlija
 Jura Allunāna

Kaiju
 Kaktu
 Kalēju, lielā
 Kalēju, mazā
 Kalķu
 Kalneciema
 Kalnu, lielā
 Kalnu, mazā

Straße

Gertrud J 5—L 5
 Gildstuben H 5
 Gips E 3
 Maler H 5
 Gogol J 6
 Graben, Gr. F 6—G 7
 Graben, Kl. F 6
 Grand D 1—2
 Gravenhöfische C 8
 Sünder, Gr. G 6—H 5
 Sünder, Kl. H 5
 Stapel M 8—N 8
 Gregor B 6—C 6
 Griwasche B 2
 Grodnosche C 2—D 2
 Groten B 3—2
 Gummi D 7
 Gutenberg G 5

Hamann D 5—4
 Hansa H 3—J 3
 Herder-Platz G 5
 Hermann E 7—8
 Hospital L 1

Eckausche B 4
 Hilchen D 5
 Heinrich E 9
 Ingenieur H 5—J 5
 Kurze K 7

Johannis H 5
 Neu, Gr. G 5
 Neu, Kl. G 5
 Jungfern, Gr. G 5
 Jungfern, Kl. H 5
 Jakob, Gr. G 4—5
 Jakob, Kl. G 5
 Jakobs-Platz G 4
 Jakobstädtsche K 6—L 6
 Mitauer Chaussée F 9-8
 Jesus-Kirchen J 7—K 6
 Julius D 2
 Georg Allunan H 4

Möwen E 4
 Winkel D 5—E 6
 Schmiede, Gr. H 6
 Schmiede, Kl. H 5
 Kalk H 5
 Kalneziemsche A 8—E 6
 Berg, Gr. L 6—M 6
 Berg, Kl. M 6—7

Ielā

Kandavas
 Kapseļu
 Kapu
 Kārļa
 Karlīnes
 Karogu
 Kasaku
 Katoļu
 Katoļu gate
 Katrinas dambis
 Katrinas
 Kauguru
 Kauņas
 Ķemerejas
 Ķemeru
 Ķēniņu, lielā
 Ķēniņu, mazā
 Ķieģeļu
 Ķijevas
 Ķipsalas
 Ķivulu
 Klavu
 Klivera
 Klostera
 Koju salas
 Kolpaka bulv.
 Konrada
 Konstantin
 Kostromas
 Konsulu
 Kramu
 Krāsotāju
 Krasta
 Kreslera
 Krīdenēra dambis
 Krimuldas
 Krišjāņa Barona
 Kristapa
 Krogus
 Kroņu
 Kronvalda bulv.
 Krūmu
 Krūzmuižas
 Kudras
 Kuģu
 Kuldīgas
 Kungu
 Kurmanova
 Kurpnieku

 Laboratorijas
 Lāčplēša
 Laipu

Straße

Kandauer A 5—C 5
 Kapsel C 7—D 6
 Kirchhof E 9—F 9
 Karl H 6
 Karolinen K 2—3
 Flaggen F 6
 Kosaken K 6
 Katholische L 6—7
 Katholische Ausfahrt G 5
 Katharinendamm G 3
 Katharinen G 2
 Kaugernsche B 7—8
 Kowno'sche B 1
 Kämmerei G 5
 Kemmernsche B 7
 König, Gr. H 5
 König, Kl. K 5
 Ziegel J 3
 Kiew'sche M 7—8
 Kiepenholm E 4—F 5
 Zeisig E 7
 Ahorn K 5
 Klöver F 6
 Kloster G 5
 Kojenholmsche L 7—N 9
 Kolpak-Boulevard H 3-4
 Konrad F 9
 Konstantin G 4
 Kostromasche M 7
 Consul B 4—C 4
 Kramer G 5
 Färber L 4—M 4
 Ufer H 6—L 7
 Kressler C 2
 Krüdenersdamm M 9-N 9
 Kremonsche N 1
 Christian Baron J 5—M 2
 Christoph C 6—D 6
 Krug E 5—6
 Kronen M 2—N 3
 Kronwald-Boulev. G 3-4
 Strauch J 8
 Krusenhofsche B 7—9
 Torf B 4—5
 Schiffs F 6—G 6
 Goldinger B 6—D 4
 Herren H 5—6
 Kurmanow J 5—K 5
 Schumacher B 5

 Laboratorium M 3
 Lahtschplehsis K 7—J 3
 Steg H 5

Ielā

Laivu
 Lapu
 Lauku
 Lauvas
 Lavīzes
 Lazaretēs
 Lenca
 Lermontova
 Lestenes
 Liča
 Lielas muižas
 Lielezeres
 Lielgabalu
 Lienes
 Liepajas
 Liksnas
 Liniņas
 Loču
 Lubanes, lielā
 Ludzes
 Lukasa

 Maiznicas
 Maiznieku
 Malkas
 Margrietes
 Marijas
 Marka
 Mārstaļu
 Martas
 Mārtiņa
 Mārupes
 Mašīnu
 Maskavas lielā
 Maskavas mazā
 Mastu
 Matīsa
 Matrožu
 Maudas
 Mednieku
 Medus
 Meistaru
 Melngalvju
 Merķeļa
 Meža
 Miera
 Miesnieku, lielā
 Miesnieku, mazā
 Mikus
 Ministerijas, lielā
 Ministerijas, mazā
 Monetu, lielā
 Monetu, mazā

Straße

Kahn G 8—H 8
 Laub D 7
 Feld M 3—4
 Löwen M 6—7
 Louisen D 7—6
 Lazarett H 3—4
 Lenz H 3
 Lermontow D 6—7
 Lestensche C 9
 Bucht D 3—4
 Essenhofsche C 1—2
 Essernsche B 3—C 3
 Kanonen K 3
 Lenen L 4—M 5
 Libauer C 9—E 8
 Lixna M 7
 Linien N 3—4
 Lootsen E 3
 Lubahnsche, Gr. N 8
 Ludsensche L 7—M 7
 Lukas M 4—N 4

 Bäckerei K 3
 Bäcker E 6
 Holz B 2—C 2
 Margarethen B 6—C 7
 Marien J 5—M 2
 Markus C 1
 Marstall H 6
 Martha K 4
 Martin C 6—D 5
 Marup D 8—9
 Maschinen L 6
 Moskauer, Gr. H 6—N 8
 Moskauer, Kl. N 8
 Masten G 1
 Matthäi K 3—M 5
 Matrosen E 3
 Bade G 9
 Jäger H 3
 Honig E 6
 Meister E 8
 Schwarzhäupter G 5
 Merkel J 4—5
 Wald D 6—E 6
 Frieden K 2—L 1
 Küter, Gr. G 5
 Küter, Kl. G 5
 Michael G 4
 Münsterei, Gr. H 6
 Münsterei, Kl. H 6
 Münz, Gr. H 5
 Münz, Kl. H 5

Ielā

Moric
 Mucinieku
 Muiņas
 Muižas
 Mūksālas
 Mūku
 Mūrnieku

 Narvas
 Noliktaavas
 Nometņu, lielā
 Nometņu, mazā
 Nordeķu

Oglu
 Olaines
 Olgas
 Ormaņu
 Oskara

Palasta
 Palīdzības
 Palizadu, lielā
 Palizadu, mazā
 Parka
 Pasta
 Peitavas
 Peldu, lielā
 Peldu, mazā
 Pernavas
 Perzes
 Petersālas
 Peterbaznīcas, lielā
 Peterbaznīcas, mazā
 Piena, lielā
 Piena, mazā
 Pils, lielā
 Pils, mazā
 Pilsōņu
 Pīļumuižas
 Pionieru
 Pirts
 Planku
 Pļavas
 Pokrova
 Polangas
 Polockas
 Popova
 Porschoras
 Puķu
 Pulka
 Pulkveža Brieža
 Purva
 Puškina

Straße

Moritz B 4—5
 Böttcher H 5
 Zoll G 4
 Hofes B 2
 Muckenholmer G 7
 Mönch G 5
 Maurer L 4—M 4

 Narwasche M 5
 Packhaus G 4
 Lager, Gr. D 7—E 6
 Lager, Kl. C 7—E 8
 Nordeckshöfische C 2

 Kohlen E 3—4
 Olaische D 2
 Olga D 6
 Fuhrmann C 7—D 7
 Oskar G 8—H 8

 Palais G 5
 Hilfs K 2—3
 Palisaden, Gr. K 6
 Palisaden, Kl. K 6—L 6
 Park J 5
 Post H 6
 Peitau H 5
 Schwimm, Gr. H 6
 Schwimm, Kl. G 6
 Pernauer M 2—5
 Perse J 4—5
 Peterholmsche G 1
 Petrikirchen, Gr. H 5
 Petrikirchen, Kl. H 5
 Milch, Gr. G 1
 Milch, Kl. G 1
 Schloß, Gr. G 5
 Schloß, Kl. G 5
 Bürger D 8
 Pielenhofsche B 4
 Pionier M 2
 Badstuben K 7—L 7
 Planken D 1—2
 Wiesen M 4—5
 Pokrow L 1—2
 Polangensche B 1
 Polotzker K 5—L 5
 Popow K 5
 Porhöfische K 6—7
 Blumen E 6
 Regiments C 4—D 3
 Oberst Briedis G 3—H 2
 Moor B 3—C 3
 Puschkin J 7—6

Ielā

Rainis bulv.
Ranča dambis

Raudas
Reformatu
Reimera
Renges
Reveles
Rēznas
Rīdzenes
Riekstu
Riepnieku
Rodenburgas
Roniešu
Rozena
Rudolfa
Rujenes
Rumpmuižas
Rūpniecības

Sabiles
Sadovņikova
Sakšu
Salas, lielā
Salas, mazā
Saldus
Samarina
Šampētera
Šapieru
Šarlotes
Sasmakas
Satiksmes
Saukenas
Šauļu
Šaurā
Selļu
Sēlpils
Sermuliņa
Sesavas
Sētas
Skārņu, lielā
Skārņu, mazā
Skolas
Skrīveru
Skrundas
Škūņu
Slokas
Smilšu, lielā
Smilšu, mazā
Šoneru
Spārģeļu
Sporta
Speķu

Straße

Rainis-Boulevard H4-J4
Ranckscher Damm E 6
bis F 7

Raudensche A 4—B 4
Reformierte H 6
Reimers H 4
Ringensche C 4
Revaler K 2—M 4
Rehsna N 8
Riesing H 5—6
Nuss C 2—D 2
Reeper J 6
Rodenburgsche K 6
Runöer E 3
Rosen G 5
Rudolf M 3—N 3
Rujensche M 4
Rumpenhofsche M 4-N 4
Industrie G 2

Zabelnsche C 6—D 7
Sadownikow K 6—L 7
Sachsen D 1
Holm, Gr. H 7—H 8—J 8
Holm, Kl. H 8
Frauenburgsche C 3
Samarin N 7
Champetre'sche A 6-B 6
Sappeur M 2—3
Charlotten K 1—3
Sassmakener B 3—2
Communications F 9
Saukensche C 3
Schaulensche C 1—2
Schmal L 7
Gesellen D 8
Sellburgsche B 3—C 3
Hermelin G 1
Sessausche B 4
Zaun E 6
Scharren, Gr. H 5
Scharren, Kl. H 5
Schulen J 3—4
Schreiber C 4—5
Schrundensche C 3
Scheunen H 5
Schlocksche B 3—D 6
Sand, Gr. G 5—H 5
Sand, Kl. H 5
Schooner F 7—G 6
Spargel L 4
Sport J 3
Speck K 7

Ielā

Spiķeru
 Stabu
 Stacijas, lielā
 Stacijas, mazā
 Stallu
 Stendes
 Strēlnieku
 Strūgu
 Struteles
 Svaremuižas
 Svaru, lielā
 Svaru, mazā
 Svērtuves

Talsu
 Teatra
 Tējas
 Tempļa
 Terbatas
 Terezēs
 Tergeļu
 Tiklu
 Timoteja
 Tirgoņu
 Tīrgus
 Toma
 Torņa
 Trijādības, lielā
 Trijādības, mazā
 Trokšņa, liela
 Trokšņa, mazā
 Tukuma
 Tulas
 Turaidas
 Turģenewa
 Tvaikoņu

 Ūdens, lielā
 Ūdens, mazā
 Ūdensvada
 Ulbrokas

Vagoņu
 Valdemāra
 Valentina
 Valkas
 Valmieras
 Vaļņu, lielā
 Vaļņu, mazā
 Valtera
 Vanagu
 Varkļānu
 Vārnu

Straße

Ambaren J 6
 Säulen J 3—L 5
 Stations, Gr. B 3
 Stations, Kl. B 3
 Stall H 6
 Laidensche C 9—D 9
 Schützen H 3
 Strusen K 7
 Stresow C 7
 Schwarzenhofsche D 6-7
 Waage, Gr. H 5
 Waage, Kl. H 5
 Schaal G 5

 Talsensche D 7
 Theaterstr. H 5
 Thee M 7
 Tempel D 7
 Dorpater J 4—L 3
 Theresen M 3
 Torgelsche K 1
 Netz E 3
 Timotheus J 6
 Kauf H 5
 Markt E 6
 Thomas L 7
 Turm G 4
 Trinitatis, Gr. F 6
 Trinitatis, Kl. F 6
 Lärm, Gr. H 5
 Lärm, Kl. G 5
 Tukumer D 8
 Tulasche M 6—7
 Treydener N 1
 Turģenjew J 6—7
 Dampfboot D 2

 Wasser, Gr. D 3—4
 Wasser, Kl. D 4
 Wasserleitung H 6
 Ulenbrock J 6

 Waggon M 5
 Waldemar G 4—K 2
 Valentin B 7—6
 Walksche G 3
 Wolmarsche L 5—M 7
 Wall, Gr. H 5
 Wall, Kl. H 5
 Walther B 1
 Falken M 1
 Warklany M 8—N 8
 Raben M 3

Ielā	Straße
Vasaras	Sommer D 6
Vecā	Alt D 2
Vecā Jelgavas	Alte Mitauer F 9—G 8
Vecpilsēta	Altstadt H 6
Vēja	Wind G 9
Ventspils	Windauer A 8—D 8
Veru	Werrosche G 3
Vezera	Weser E 7
Vidus	Mittel G 3
Vidzemes šoseja	Livländische Chaussee M 1—N 1
Vilandes	Felliner G 3
Viļānu	Vilany M 6—7
Vilipa	Philipp B 5—C 5
Vilku	Wolf D 8
Vilnas	Wilnasche C 2—D 2
Vingrotāju	Turner H 4
Vitebskas	Witebsker L 7—M 7
Vircavas	Würzausche B 4
Vladimira	Wladimir G 4
Volguntas	Wolgundsche A 7—B 7
Zaķu	Hasen M 5
Zaķusalas krast- male	Hasenholmsches Ufer H 7—J 8
Zaļā	Grün H 3
Zasulauka	Sassenhofsche A 6—7
Žīdu	Ebräer M 7
Zirgu, lielā	Pferde, Gr. H 5
Zirgu, mazā	Pferde, Kl. H 5
Zirņu	Erbsen L 1
Žubisu	Finken E 6—7
Zvejnieku	Fischer E 3
Zvaigžņu	Stern M 3
Zvanu	Glocken D 6—E 6
Zvirbuļu	Sperling G 7

Verzeichnis der Straßen. (Deutsch—Lettisch).

Straße	Ielā
Adler M 4	Ergļu
Ahorn K 5	Klavu
Ahsensche E 5	Āzenes
Albert H 3	Alberta
Albert Square H 6	Alberta laukums
Alt D 2	Vecā
Alte Mitauer F 9—G 8	Vecā Jelgavas
Altstadt H 6	Vecpilsēta
Alicen D 6	Alises
Altonaer, Gr. E 8—F 7	Altonavas, lielā
Amalien E 7—6	Amalijas
Ambaren J 6	Spīķeru
Ambothensche C 3—D 2	Embotes
Andreas Pumpur H 4	Andreja Pumpura
Anglikanische G 5	Anglikaņu
Anker E 3	Enkura
Annen K 2	Annas
Annenhofsche A 4—B 5	Annasmuižas
Antonien H 4—3	Antonijas
Architekten J 5	Architektu
Artillerie L 3—M 4	Artillerijas
Arsenal G 5	Arzenala
Aspasia-Boulevard H 5	Aspazijas bulv.
Augusten M 3	Augustines
Bäcker E 6	Maiznieku
Bäckerei K 3	Maiznicas
Bade G 9	Maudas
Badstuben K 7—L 7	Pirts
Baldohnsche C 6—D 5	Baldones
Ballast E 4	Balasta
Ballastdamm G 4—F 5	Balastdambis
Barbier K 7	Bārddziņu
Bartausche A 7—B 6	Bārtas
Bastei-Boulevard H 4-5	Basteja bulv.
Batterie H 7	Batarejas
Behnensche C 2	Bēnes
Berg, Gr. L 6—M 6	Kalnu, lielā
Berg, Kl. M 6—7	Kalnu, mazā
Bersohnsche N 1	Bērsones
Bienen, Gr. D 7	Bišu, lielā
Bienen, Kl. D 7	Bišu, mazā
Birken D 8	Berzu
Bischof, Gr. G 5	Biskapu, lielā
Bischof, Kl. G 5	Biskapu, mazā
Blaumann J 4—K 5	Blaumaņa
Blumen E 6	Puķu
Bolderaer A 2	Bolderājas
Böttcher H 5	Mucinieku
Bürger D 8	Pilsuņu

Strābe

Brauer, Gr. H 5
 Brauer, Kl. H 5
 Bremer G 5
 Bretter G 8
 Brihwsemniek E 8—F 9
 Brunnen J 4
 Brussen G 9
 Bucht D 3—4
 Bullensche B 1—D 3
 Burschen E 6

Cement B 1—C 1
 Champetre'sche A 6—B 6
 Charlotten K 1—3
 Christian Baron J 5—M 2
 Christoph C 6—D 6
 Communications F 9
 Consul B 4—C 4

Dampfboot D 2
 David B 3
 Doblensche E 6
 Domplatz G 5
 Dondangensche C 2
 Dorotheen D 7—E 6
 Dorpater J 4—L 3
 Dreilings C 7
 Dünaburger L 7—6
 Dünamarkt G 5—6
 Dünamündesche D 2—E 6
 Durbensche A 3—B 3

Ebräer M 7
 Eckausche B 4
 Eduard H 3
 Edwahlensche C 1
 Elias J 6—K 7
 Elisabeth G 3—J 5
 Emma C 2—D 2
 Erbsen L 1
 Ernestinen D 6—C 7
 Essenhofsche C 1—2
 Essernsche B 3—C 3
 Eugenien B 4—C 4
 Ewst N 7

Fabrikanten B 6
 Falken M 1
 Färber L 4—M 4
 Feld M 3—4
 Felliner G 3
 Finken E 6—7
 Fischer E 3

Ielā

Aldaru, lielā
 Aldaru, mazā
 Bremešu
 Dēļu
 Brīvzemnieka
 Akas
 Brusu
 Liča
 Buļļu
 Buršu

Cementa
 Šampētera
 Šarlotes
 Krišjāņa Barona
 Kristapa
 Satiksmes
 Konsulu

Tvaikoņu
 Davida
 Dobeles
 Domes laukums
 Dundagas
 Dārtas
 Terbatas
 Dreilīņu
 Daugavpils
 Daugavatīrgus
 Daugavgrivas
 Durbes

Žīdu
 Iecavas
 Edvarda
 Ēdoles
 Elijas
 Elizabetes
 Emmas
 Zirņu
 Ernestines
 Lielas muižas
 Lielezeres
 Eiženijas
 Aiviekstes

Fabrikantu
 Vanagu
 Krāsotāju
 Lauku
 Vilandes
 Žubisu
 Zvejnieku

Strābe

Flaggen F 6
 Frauenburgsche C 3
 Freiheits-Boulev. H4-J4
 Freiheits J4-M1
 Frieden K2-L1
 Friedrich N 8
 Friedrichsholmsches
 Ufer H8-J8
 Frucht D7-E7
 Fuhrmann C7-D7

Gaisin J6
 Garten B5-C4
 Gartenfrucht M2
 Georg Allunān H4
 Gerber L5
 Gertrud J5-L5
 Gesellen D8
 Gildstuben H5
 Gips E3
 Glocken D6-E6
 Gogol J6
 Goldinger B6-D4
 Graben, Gr. F6-G7
 Graben, Kl. F6
 Grand D1-2
 Gravenhōfsche C8
 Gregor B6-C6
 Griwasche B2
 Grodnosche C2-D2
 Groten B3-2
 Grün H3
 Gummi D7
 Gutenberg G5

Hagensberger B6-D5
 Hamann D5-4
 Hansa H3-J3
 Hasen M5
 Hasenholmsches Ufer
 H7-J8
 Heinrich E9
 Herder-Platz G5
 Hermann E7-8
 Hermelin G1
 Herren H5-6
 Hilchen D5
 Hilfs K2-3
 Hirten H3
 Hofes B2
 Holm, Gr. H7-H8-J8
 Holm, Kl. H8
 Holz B2-C2

Ielā

Karogu
 Saldus
 Brīvības bulv.
 Brīvības
 Miera
 Fridrika
 Friedriksalas krast-
 male
 Augļu
 Ormaņu

Gaisiņa
 Dārza
 Dārzaugļu
 Jura Allunāna
 Ādmiņu
 Gertrūdes
 Sellu
 Gildes
 Gipsa
 Zvanu
 Gogoļa
 Kuldīgas
 Gravju, lielā
 Gravju, mazā
 Grants
 Gravjumuižas
 Gregora
 Grīvas
 Grodnas
 Grotēs
 Zaļā
 Gumijas
 Gutenberga

Āgenskalna
 Hamana
 Hanzas
 Zaķu
 Zaķusalas krast-
 male
 Indriķa
 Herdera laukums
 Hermana
 Sermuliņa
 Kungu
 Ilķena
 Palīdzības
 Ganu
 Muižas
 Salas, lielā
 Salas, mazā
 Malkas

Strāße

Honig E 6
 Hospital L 1
 Industrie G 2
 Ingenieur H 5—J 5
 Jäger H 3
 Jakob, Gr. G 4—5
 Jakob, Kl. G 5
 Jakobs-Platz G 4
 Jakobstädtsche K 6—L 6
 Jesus-Kirchen J 7—K 6
 Johannis H 5
 Jungfern, Gr. G 5
 Jungfern, Kl. H 5
 Julius D 2
 Kahn G 8—H 8
 Kalk H 5
 Kalneziemsche A 8—E 6
 Kämmerei G 5
 Kandauer A 5—C 5
 Kanonen K 3
 Kapsel C 7—D 6
 Karl H 6
 Karolinen K 2—3
 Katholische L 6—7
 Katholische Ausfahrt G 5
 Katharinendamm G 3
 Katharinen G 2
 Kauf H 5
 Kaugernsche B 7—8
 Kemmersche B 7
 Kiepenholm E 4—F 5
 Kiew'sche M 7—8
 Kirchen J 3—4
 Kirchhof E 9—F 9
 Kloster G 5
 Klüver F 6
 Kohlen E 3—4
 Kojenholmsche L 7—N 9
 Kolpak-Boulevard H 3—4
 König, Gr. H 5
 König, Kl. K 5
 Konrad F 9
 Konstantin G 4
 Kosaken K 6
 Kowno'sche B 1
 Kostromasche M 7
 Kramer G 5
 Kremonsche N 1
 Kressler C 2
 Kronen M 2—N 3

Ielā

Medus
 Hospitāla
 Rūpniecības
 Inženieru
 Mednieku
 Jekaba, lielā
 Jekaba, mazā
 Jekaba laukums
 Jekabpils
 Jesusbaznīcas
 Jāņa
 Jaunavu, lielā
 Jaunavu, mazā
 Jūlija
 Laivu
 Kalķu
 Kalneciema
 Ķemerejas
 Kandavas
 Lielgabalū
 Kapseļu
 Kārļa
 Karlines
 Katoļu
 Katoļu gāte
 Katrinas dambis
 Katrinas
 Tirgoņu
 Kauguru
 Ķemeru
 Ķīpsalas
 Ķījevas
 Baznīcas
 Kapu
 Kloštera
 Klīvera
 Ogļu
 Koju salas
 Kolpaka bulv.
 Ķēniņu, lielā
 Ķēniņu, mazā
 Konrada
 Konstantin
 Kasaku
 Kauņas
 Kostromas
 Kramu
 Krimuldas
 Kreslera
 Kroņu

Strābe

Kronwald-Boulev. G 3-4
 Krüdenersdamm M9-N9
 Krug E 5-6
 Krusenhofsche B 7-9
 Kurmanow J 5-K 5
 Kurze K 7
 Küter, Gr. G 5
 Küter, Kl. G 5

Laboratorium M 3
 Lager, Gr. D 7-E 6
 Lager, Kl. C 7-E 8
 Lahtschplehsis K 7-J 3
 Laidsensche C 9-D 9
 Lärm, Gr. H 5
 Lärm, Kl. G 5
 Lazarett H 3-4
 Laub D 7
 Lenen L 4-M 5
 Lenz H 3
 Lerchen K 6
 Lermontow D 6-7
 Lestensche C 9
 Libauer C 9-E 8
 Linien N 3-4
 Livländische Chaussee
 M 1-N1
 Lixna M 7
 Lootsen E 3
 Louisen D 7-6
 Löwen M 6-7
 Lubahnsche, Gr. N 8
 Ludsensche L 7-M 7
 Lukas M 4-N 4

Maler H 5
 Margarethen B 6-C 7
 Marien J 5-M 2
 Marienburger, Kl. G 1
 Markt E 6
 Markus C 1
 Marstall H 6
 Martha K 4
 Martin C 6-D 5
 Marup D 8-9
 Maschinen L 6
 Masten G 1
 Matthäi K 3-M 5
 Matrosen E 3
 Maurer L 4-M 4
 Meister E 8
 Merkel J 4-5
 Michael G 4

Ielā

Kronvalda bulv.
 Krīdenera dambis
 Krogus
 Krūzmuīzas
 Kurmanova
 Isā
 Miesnieku, lielā
 Miesnieku, mazā

Laboratorijas
 Nometņu, lielā
 Nometņu, mazā
 Lāčplēša
 Stendes
 Trokšņa, lielā
 Trokšņa, mazā
 Lazaretes
 Lapu
 Lienes
 Lenca
 Cīruļu
 Ļermontova
 Lestenes
 Liepajas
 Līnijas
 Vidzemes šoseja

Liksnas
 Loču
 Lavīzes
 Lauvas
 Lubanes, lielā
 Ludzes
 Lukasa

Gleznotāju
 Margrietes
 Marijas
 Alūksnes, mazā
 Tīrgus
 Marka
 Mārstaļu
 Martas
 Mārtiņa
 Mārupes
 Mašīnu
 Mastu
 Matīsa
 Matrožu
 Mūrnieku
 Meistaru
 Merķeļa
 Mikus

493

Strābe

Milch, Gr. G 1
 Milch, Kl. G 1
 Mitauer Chaussée F 9-8
 Mittel G 3
 Mönch G 5
 Moor B 3—C 3
 Moritz B 4—5
 Moskauer, Gr. H 6—N 8
 Moskauer, Kl. N 8
 Möwen E 4
 Muckenholmer G 7
 Mühlen H 3—J 7
 Münsterei, Gr. H 6
 Münsterei, Kl. H 6
 Münz, Gr. H 5
 Münz, Kl. H 5

Narwasche M 5
 Netz E 3
 Neu, Gr. G 5
 Neu, Kl. G 5
 Nordeckshöfsche C 2
 Nuss C 2—D 2

Ober M 4—N 4
 Oberst Briedis G 3—H 2
 Olaische D 2
 Olga D 6
 Orgel E 6
 Oskar G 8—H 8
 Otto M 3—N 3

Packhaus G 4
 Palais G 5
 Palisaden, Gr. K 6
 Palisaden, Kl. K 6—L 6
 Park J 5
 Peitau H 5
 Pernauer M 2—5
 Perse J 4—5
 Peterholmsche G 1
 Petrikirchen, Gr. H 5
 Petrikirchen, Kl. H 5
 Pferde, Gr. H 5
 Pferde, Kl. H 5
 Philipp B 5—C 5
 Pielenhofsche B 4
 Pionier M 2
 Planken D 1—2
 Pokrow L 1—2
 Polangensche B 1
 Polotzker K 5—L 5
 Popow K 5

Ielā

Piena, lielā
 Piena, mazā
 Jelgavas šoseja
 Vidus
 Mūku
 Purva
 Moric
 Maskavas lielā
 Maskavas mazā
 Kaiju
 Mūksalas
 Dzirnau
 Ministerijas, lielā
 Ministerijas, mazā
 Monetu, lielā
 Monetu, mazā

Narvas
 Tiklu
 Jaun, lielā
 Jaun, mazā
 Nordeķu
 Riekstu

Augš
 Pulkveža Brieža
 Olaines
 Olgas
 Ergeļu
 Oskara
 Ata

Noliktavas
 Palasta
 Palizadu, lielā
 Palizadu, mazā
 Parka
 Peitavas
 Pernavas
 Perzes
 Petersalas
 Peterbaziņas, lielā
 Peterbaziņas, mazā
 Zirgu, lielā
 Zirgu, mazā
 Vilpa
 Pīlūmūižas
 Pionieru
 Planku
 Pokrova
 Polangas
 Polockas
 Popova

Strāße	Ielā
Porhöfische K 6—7	Porschoras
Post H 6	Pasta
Puschkin J 7—6	Puškina
Raben M 3	Vārnu
Rainis-Boulevard H 4—J 4	Rainis bulw.
Ranckscher Damm E 6 bis F 7	Ranča dambis
Raudensche A 4—B 4	Raudas
Reeper J 6	Riepnieku
Reformierte H 6	Reformatu
Regiments C 4—D 3	Pulka
Rehsna N 8	Rēznas
Reimers H 4	Reimera
Revaler K 2—M 4	Rēveles
Riesing H 5—6	Rīdzenes
Ringensche C 4	Renges
Ritter J 3—M 4	Bruņinieku
Rodenburgsche K 6	Rodenburgas
Runöer E 3	Roniešu
Rosen G 5	Rozena
Rudolf M 3—N 3	Rudolfa
Rujensche M 4	Rujenes
Rumpenhofsche M 4—N 4	Rumpmuižas
Sachsen D 1	Sakšu
Sadownikow K 6—L 7	Sadowņikova
Samarin N 7	Samarina
Sand, Gr. G 5—H 5	Smilšu, lielā
Sand, Kl. H 5	Smilšu, mazā
Sappeur M 2—3	Sapiēru
Sassenhofsche A 6—7	Zasulauka
Sassmakener B 3—2	Sasmakas
Saukensche C 3	Saukenas
Säulen J 3—L 5	Stabu
Schaal G 5	Svērtuves
Scharren, Gr. H 5	Skārņu, lielā
Scharren, Kl. H 5	Skārņu, mazā
Schaulensche C 1—2	Šauļu
Scheunen H 5	Šķūņu
Schiffs F 6—G 6	Kuģu
Schlocksche B 3—D 6	Slokas
Schloß, Gr. G 5	Pils, lielā
Schloß, Kl. G 5	Pils, mazā
Schmal L 7	Šaurā
Schmiede, Gr. H 6	Kalēju, lielā
Schmiede, Kl. H 5	Kalēju, mazā
Schooner F 7—G 6	Šoneru
Schreiber C 4—5	Skrīveru
Schrundensche C 3	Skrundas
Schulen J 3—4	Skolas
Schumacher B 5	Kurpnieku
Schützen H 3	Strēlnieku

49

Strābe

Schwalben D 6—E 5
 Schwarzenhofsche D 6-7
 Schwarzhäupter G 5
 Schwimm, Gr. H 6
 Schwimm, Kl. G 6
 Segel G 8—H 9
 Sellburgsche B 3—C 3
 Sessausche B 4
 Sommer D 6
 Spargel L 4
 Speck K 7
 Sperling G 7
 Sport J 3
 Sprenk K 5—M 4
 Stations, Gr. B 3
 Stations, Kl. B 3
 Stall H 6
 Stapel M 8—N 8
 Steg H 5
 Stein G 7
 Stern M 3
 Strauch J 8
 Stresow C 7
 Strusen K 7
 Sünder, Gr. G 6—H 5
 Sünder, Kl. H 5

 Talsensche D 7
 Tauben D 5—E 6
 Tempel D 7
 Theaterstr. H 5
 Thee M 7
 Theresen M 3
 Thomas L 7
 Timotheus J 6
 Torf B 4—5
 Torgelsche K 1
 Treydener N 1
 Trinitatis, Gr. F 6
 Trinitatis, Kl. F 6
 Tukumer D 8
 Tulasche M 6—7
 Turgenjew J 6—7
 Turm G 4
 Turner H 4

 Ufer H 6—L 7
 Ulenbrock J 6

 Valentin B 7—6
 Vilany M 6—7

 Waage, Gr. H 5
 Waage, Kl. H 5

Ielā

Bezdeligu
 Švarcmuižas
 Melngalvju
 Peldu, lielā
 Peldu, mazā
 Buru
 Sēlpils
 Sesavas
 Vasaras
 Sparģeļu
 Speķu
 Zvirbuļu
 Sporta
 Avotu
 Stacijas, lielā
 Stacijas, mazā
 Stallu
 Grēdu
 Laipu
 Akmeņu
 Zvaigžņu
 Krūmu
 Struteles
 Strūgu
 Grēcinieku, lielā
 Grēcinieku, mazā

 Talsu
 Baložu
 Tempļa
 Teatra
 Tējas
 Terezes
 Toma
 Timoteja
 Kudras
 Tergeļu
 Turaidas
 Trijādības, lielā
 Trijādības, mazā
 Tukuma
 Tulas
 Turģenewa
 Torņa
 Vingrotāju

 Krasta
 Ulbrokas

 Valentina
 Viņānu

 Svaru, lielā
 Svaru, mazā

Strābe

Waggon M 5
 Wald D 6—E 6
 Waisen D 7—F 7
 Waldemar G 4—K 2
 Walksche G 3
 Wall, Gr. H 5
 Wall, Kl. H 5
 Walther B 1
 Warklany M 8—N 8
 Wasser, Gr. D 3—4
 Wasser, Kl. D 4
 Wasserleitung H 6
 Weber H 5
 Weidendamm (früher
 W.D. II) H 1
 Weissenhofsche C 1-D 2
 Wendensche L 2
 Werrosche G 3
 Weser E 7
 Wiesen M 4—5
 Wilnasche C 2—D 2
 Wladimir G 4
 Wind G 9
 Windauer A 8—D 8
 Winkel D 5—E 6
 Witebsker L 7—M 7
 Wolf D 8
 Wolgundsche A 7—B 7
 Wolmarsche L 5—M 7
 Würzausche B 4

Zabelnsche C 6—D 7
 Zaun E 6
 Zeisig E 7
 Zichorien E 8—9
 Ziegel J 3
 Zitadellen G 4
 Zoll G 4

Ielā

Vagonu
 Meža
 Bāriņu
 Valdemāra
 Valkas
 Vaļņu, lielā
 Vaļņu, mazā
 Valtera
 Varkļānu
 Ūdens, lielā
 Ūdens, mazā
 Ūdensvada
 Audēju
 Ganību dambis

 Baltasmuižas
 Cēsu
 Veru
 Vezera
 Pļavas
 Vilnas
 Vladimira
 Vēja
 Ventspils
 Kaktu
 Vitebskas
 Vilku
 Volguntas
 Valmieras
 Vircavas

 Sabiles
 Sētas
 Kīvuļu
 Čigoriņu
 Kiegeļu
 Citadeles
 Muitas

Kaufhaus J. Jaksch & Co.

Gegr. 1841 RIGA, Rathausplatz Gegr. 1841

Größtes und ältestes Kaufhaus am Platz.

Verkauf von: Glas, Porzellan, Vasen, Kunstgewerbe, Küchen-
geräte, Messerwaren, Nickelwaren, Beleuchtungskörper, Kocher
Betten, Kinderwagen, Gartenmöbel

Uhren

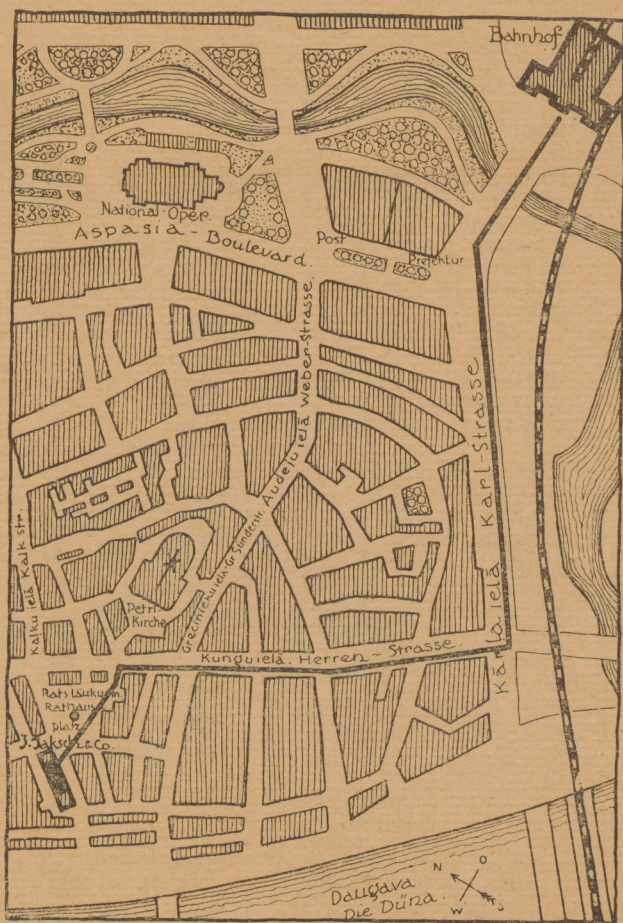

BIBLIOTHEK
D. M. K. O. M. A.

Kaufhaus J. Jaksch & Co.

Gegr. 1841 RIGA, Rathausplatz Gegr. 1841

Größtes und ältestes Kaufhaus am Platz.
Verkauf von: Glas, Porzellan, Vasen, Kunstgewerbe, Küchengeräte, Messerwaren, Nickelwaren, Beleuchtungskörper, Kocher, Betten, Kinderwagen, Gartenmöbel, Uhren

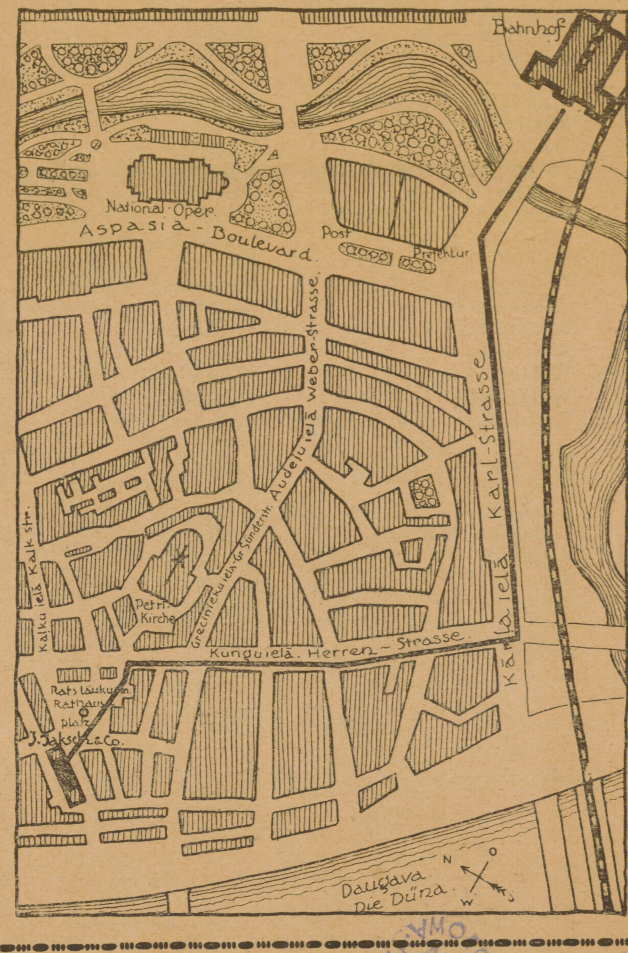

22

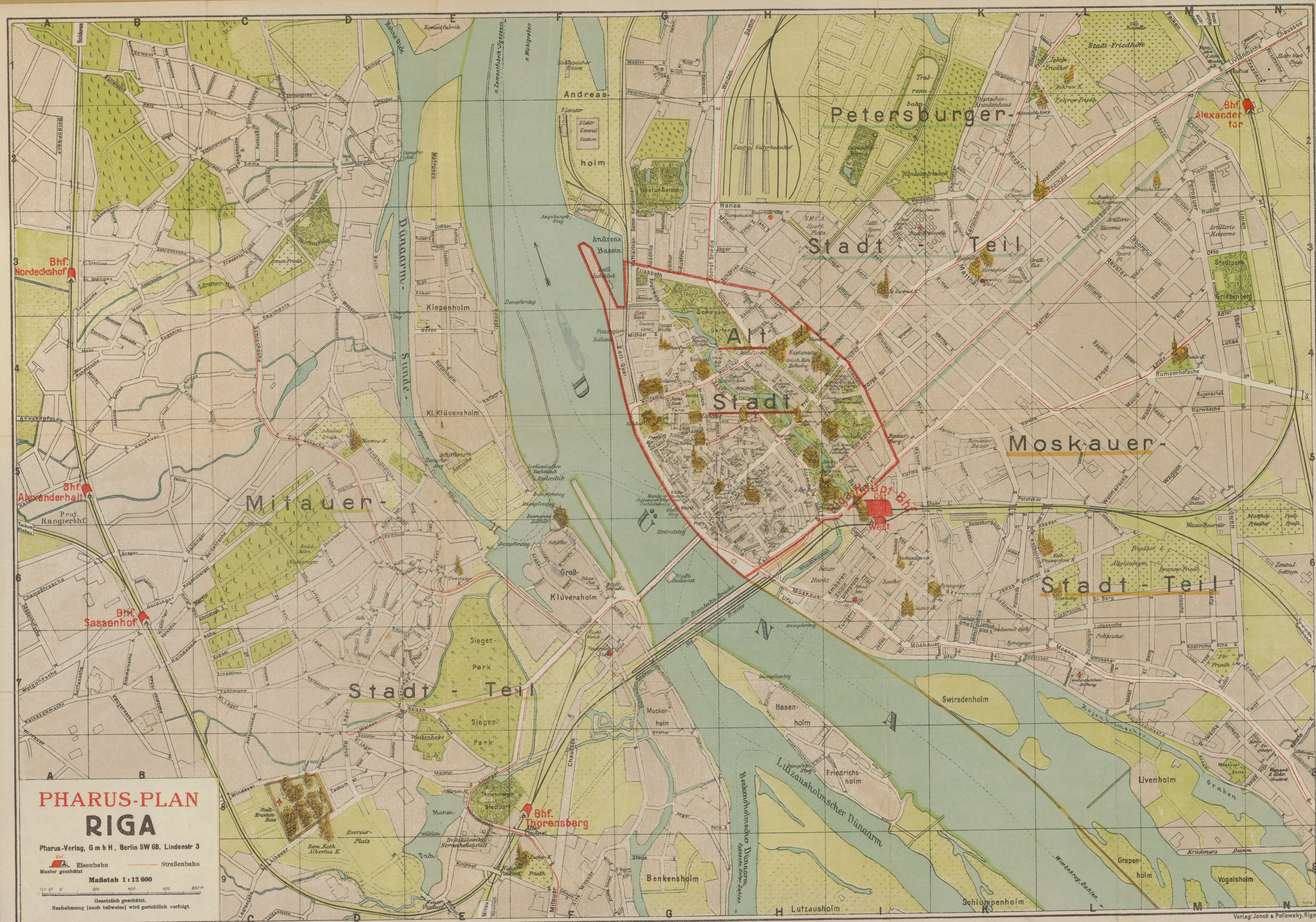

PHARUS-PLAN RIGA

Pharus-Verlag, G m b H, Berlin SW 68, Lindenstr 3

Eisenbahn Straßenbahn
Muster geschützt

Maßstab 1:12 600

100 200 400 600 800 m

Gesetzlich geschützt.
Nachahmung (auch teilweise) wird gerichtlich verfolgt.

Urheber: Dr. Corn. Löwe

Lith. Druck Verlag u. Eigentum Pharus Verlag Berlin SW 68 Lindenstr 3

Verlag: Jonak & Polowsky, Riga

* Georg Groth *
2b Klasse

652914586
BIBLIOTEKA
NARODOWA
ca 1926
ZZK 13 288

Verlag Jonck & Poliewsky
Telefon 4188 Riga, Kaufstr. 3 Telefon 4188

Werke für
Heimatkunde und Wandern

- Arbusow, Geschichte Liv-, Est- u. Kurlands.
- Fölkersahm, Ham. Bar. Die Entwicklung der Agrarverfassung Liv- u. Kurlands und die Umwälzung der Agrarverhältnisse in Lettland.
- Führer, Historischer, durch Riga von K. v. Löwis of Menar.
- Führer, durch die Livl. Schweiz, das Aatal und Wenden, Wolmar usw. von K. v. Löwis of Menar.
- Führer durch den Rigaischen Strand von Dr. L. Arbusow.
- Führer durch das Haus der Schwarzen Häupter von Mettig.
- Jahrbuch des Baltischen Deutschtums. Gibt Auskunft über unser kulturelles, kirchliches und politisches Leben. Erscheint jedes Jahr.
- Jahrbuch der Vereinigung f. Heimatkunde. Kreis-Wegekarten von Livland.
- Rund um Riga. Umgebungskarte der Stadt Riga und die Kurische Schweiz.
- Generalstabskarten 1:100 000, 1:300 000, Meßtischblätter 1:25 000 usw.

Zu haben in allen Buchhandlungen oder beim Verlage.

BIBLIOTEKA
NARODOWA
ZZK 13 288

Pharusplan
* Georg Groth *
2b Klasse

PHARUS-
PLAN
RIGA



Verlag Jonck & Poliewsky
RIGA.

* Georg Groth *
2b Klasse .

9
Tolman, 1914



652914586

BIBLIOTEKA
NARODOWA

ca 1926

ZZK 13 288

Verlag Jonck & Poliewsky

Telefon 4188

Riga, Kaufstr. 3

Telefon 4188

Werke für Heimatkunde und Wandern

Arbusow, Geschichte Liv-, Est- u. Kurlands.

Fölkersahm, Ham. Bar. Die Entwicklung der Agrarverfassung Liv- u. Kurlands und die Umwälzung der Agrarverhältnisse in Lettland.

Führer, Historischer, durch Riga von K. v. Löwis of Menar.

Führer, durch die Livl. Schweiz, das Aatal und Wenden, Wolmar usw. von K. v. Löwis of Menar.

Führer durch den Rigaischen Strand von Dr. L. Arbusow.

Führer durch das Haus der Schwarzen Häupter von Mettig.

Jahrbuch des Baltischen Deutschtums.

Gibt Auskunft über unser kulturelles, kirchliches und politisches Leben. Erscheint jedes Jahr.

Jahrbuch der Vereinigung f. Heimatkunde. Kreis-Wegekarten von Livland.

Rund um Riga. Umgebungskarte der Stadt Riga und die Kurische Schweiz.

Generalstabskarten 1:100 000, 1:300 000, Meßtischblätter 1:25 000 usw.

Zu haben in allen Buchhandlungen oder beim Veriage.